

Aménagement d'espaces pédagogiques collaboratifs et immersifs
CPER - Projet CAMEXIA

Maîtrise d'Ouvrage :
Ecole Nationale des Arts et Métiers Campus de METZ
4 rue Augustin Fresnel - 57 070 METZ
Tél : 03.87.37.54.30
Email :

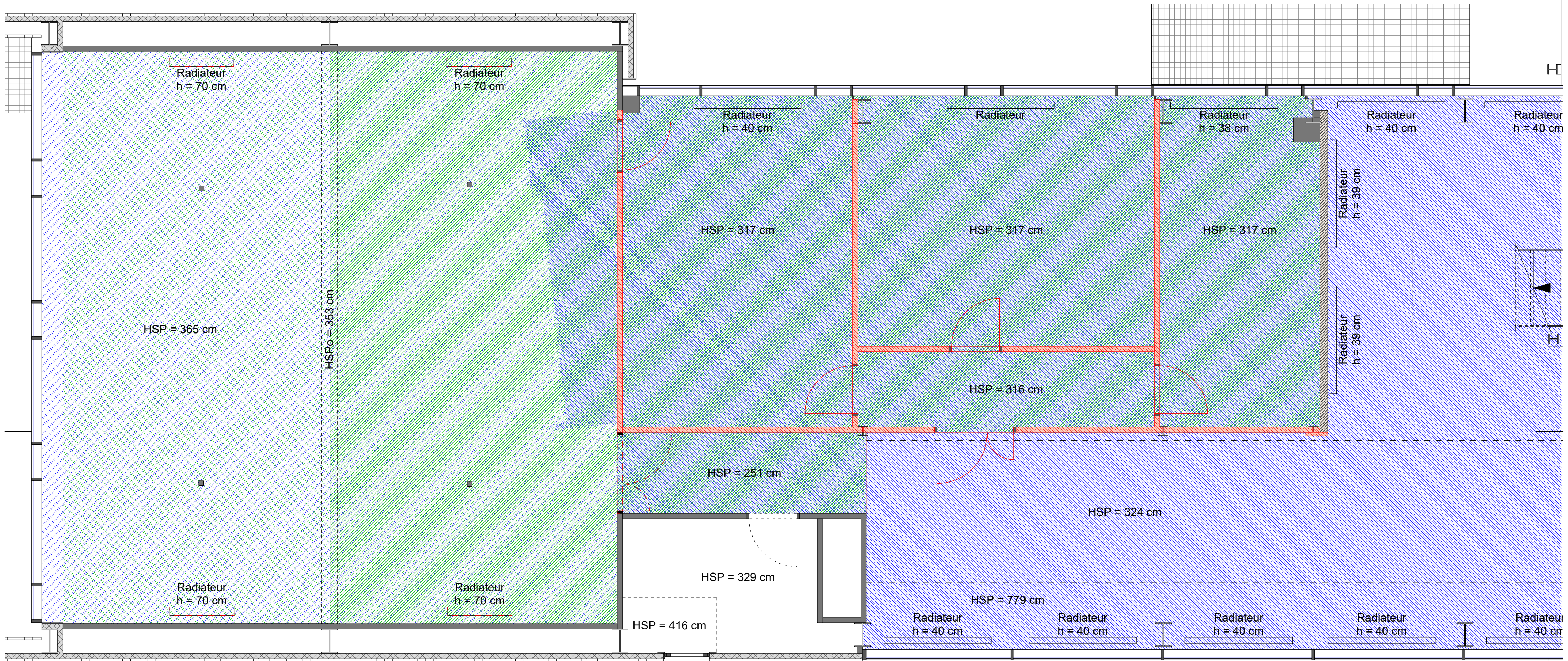

Maîtrise d'Oeuvre Architecte : 3B Architecture 1, rue de Mainvaux 54 130 SAINT-MAX Tél : 09 81 07 29 68 Email : 3b-architecture@3b-architecture.fr	Maîtrise d'Oeuvre BET : OTEIS 6, Place du Roi Georges 57 000 METZ Tél : 06 84 75 38 21 Email : metz@oteis.fr
---	---



Démolition de maçonnerie

Démolition de doublages et cloisons

Démolition plafonds

PSE Démolition plafonds

Démolition revêtements de sols

PSE Démolition revêtements de sols

Démolition menuiseries ou appareils existants

PSE Démolition menuiseries ou appareils existants

Aménagement d'espaces pédagogiques collaboratifs et immersifs

CPER - Projet CAMEXIA

Maitrise d'Ouvrage :

Ecole Nationale des Arts et Métiers Campus de METZ

4 rue Augustin Fresnel - 57 070 METZ

Tél : 03.87.37.54.30

Email :

Arts et Métiers

Maitrise d'Oeuvre Architecte :

3B Architecture

1, rue de Mainvaux

54 130 SAINT-MAX

Tel : 09 81 07 29 68

Email : 3b-architecture@3b-architecture.fr

Maitrise d'Oeuvre BET :

OTEIS

6, Place du Roi Georges

57 000 METZ

Tel : 06 84 75 38 21

Email : metz@oteis.fr

DOSSIER PRO

ZONES 1 & 2 - PLAN RDC - DÉMOLITION

12/12/2025

Indice

A

Echelle :

Ech : 1/50è

DE3

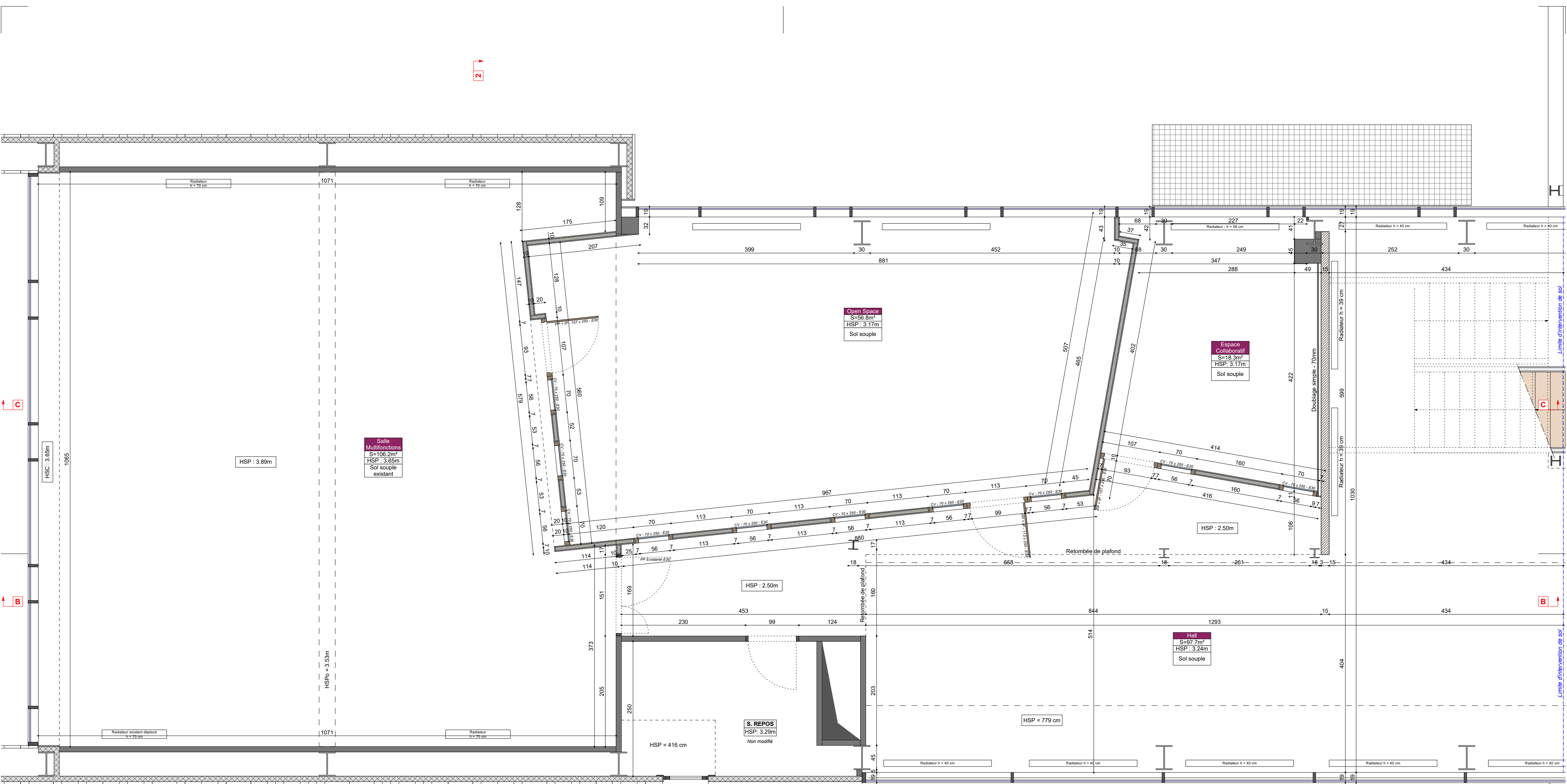

Aménagement d'espaces pédagogiques collaboratifs et immersifs
CPR - Projet CAMEXIA

Maitrise d'Ouvrage:

Ecole Nationale des Arts et Métiers Campus de METZ
4 rue Augustin Fresnel - 57 070 METZ
Tél : 03.87.37.54.30
Email :



Maitrise d'Oeuvre Architecte :

3B Architecture
1, rue de Mainvaux
54 130 SAINT-MAX
Tél : 09 81 07 29 68
Email : 3b-architecture@3b-architecture.fr

Maitrise d'Oeuvre BET :

OTEIS
6, Place du Roi Georges
57 000 METZ
Tél : 06 84 75 38 21
Email : metz@oteis.fr

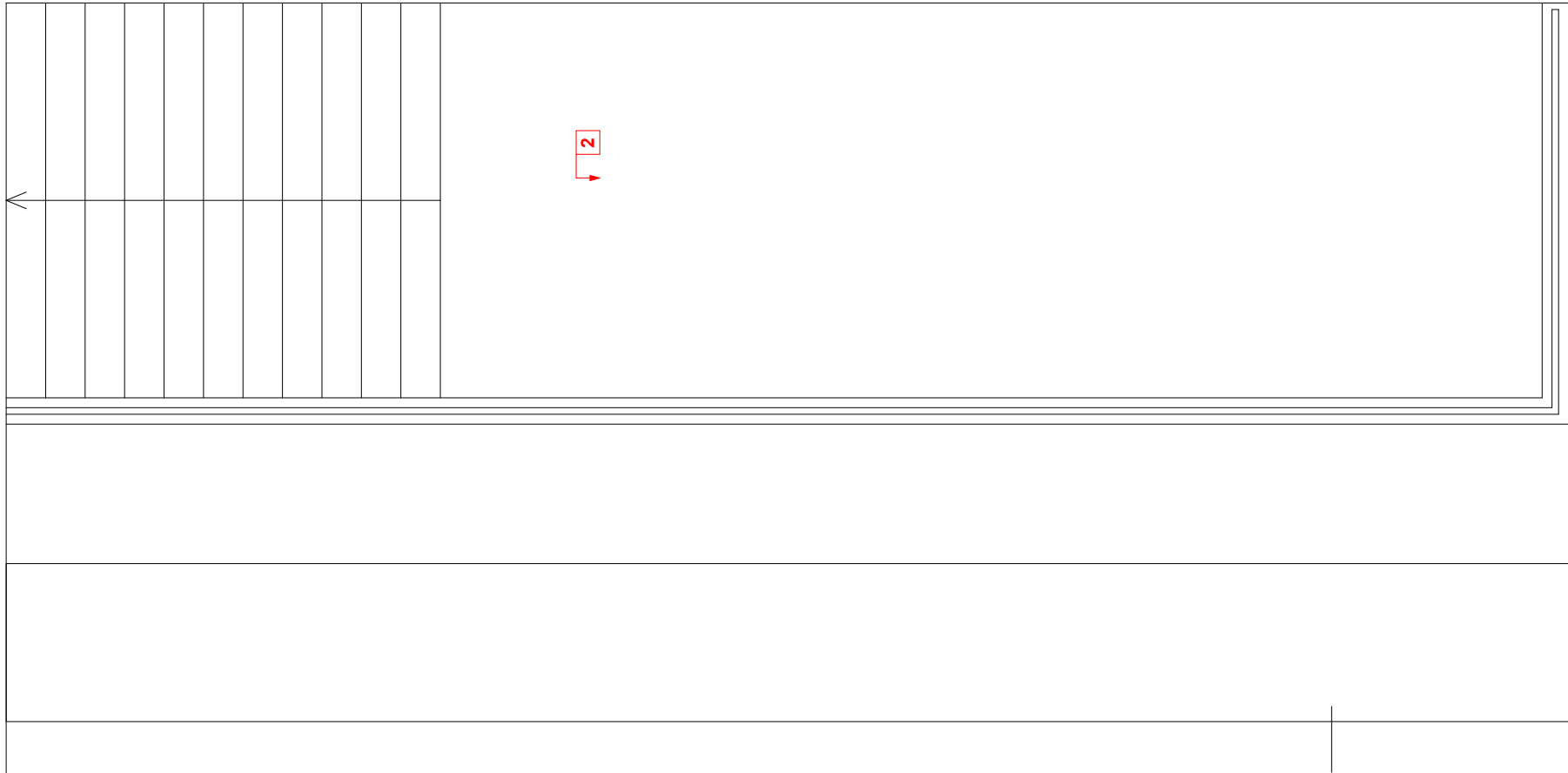

LEGENDE SOLS

Peinture de sol

Panneaux OSB Brut

Sol souple PVC

PSE - Tapis de Propreté

PSE - Sol souple PVC

PSA - Sol textile

PSA - Résine de sol

Sphera Element - FORBO

Fluxes colour - FORBO

Sphera Element - FORBO

Fluxes colour - FORBO

Aménagement d'espaces pédagogiques collaboratifs et immersifs

CPER - Projet CAMEXIA

Maitrise d'Ouvrage:

Ecole Nationale des Arts et Métiers Campus de METZ

4 rue Augustin Fresnel - 57 070 METZ

Tél : 03.87.37.54.30

Email :

Maitrise d'Oeuvre Architecte :

3B Architecture

1, rue de Mainvaux

54 130 SAINT-MAX

Tel : 09 81 07 29 68

Email : 3b-architecture@3b-architecture.fr

Maitrise d'Oeuvre BET :

OTEIS

6, Place du Roi Georges

57 000 METZ

Tel : 06 84 75 38 21

Email : metz@oteis.fr

DOSSIER PRO

ZONES 1 & 2 - PLAN RDC - PROJET - BASE - SOLS

12/12/2025

Indice

A

Echelle :

Ech : 1/50è

PS3

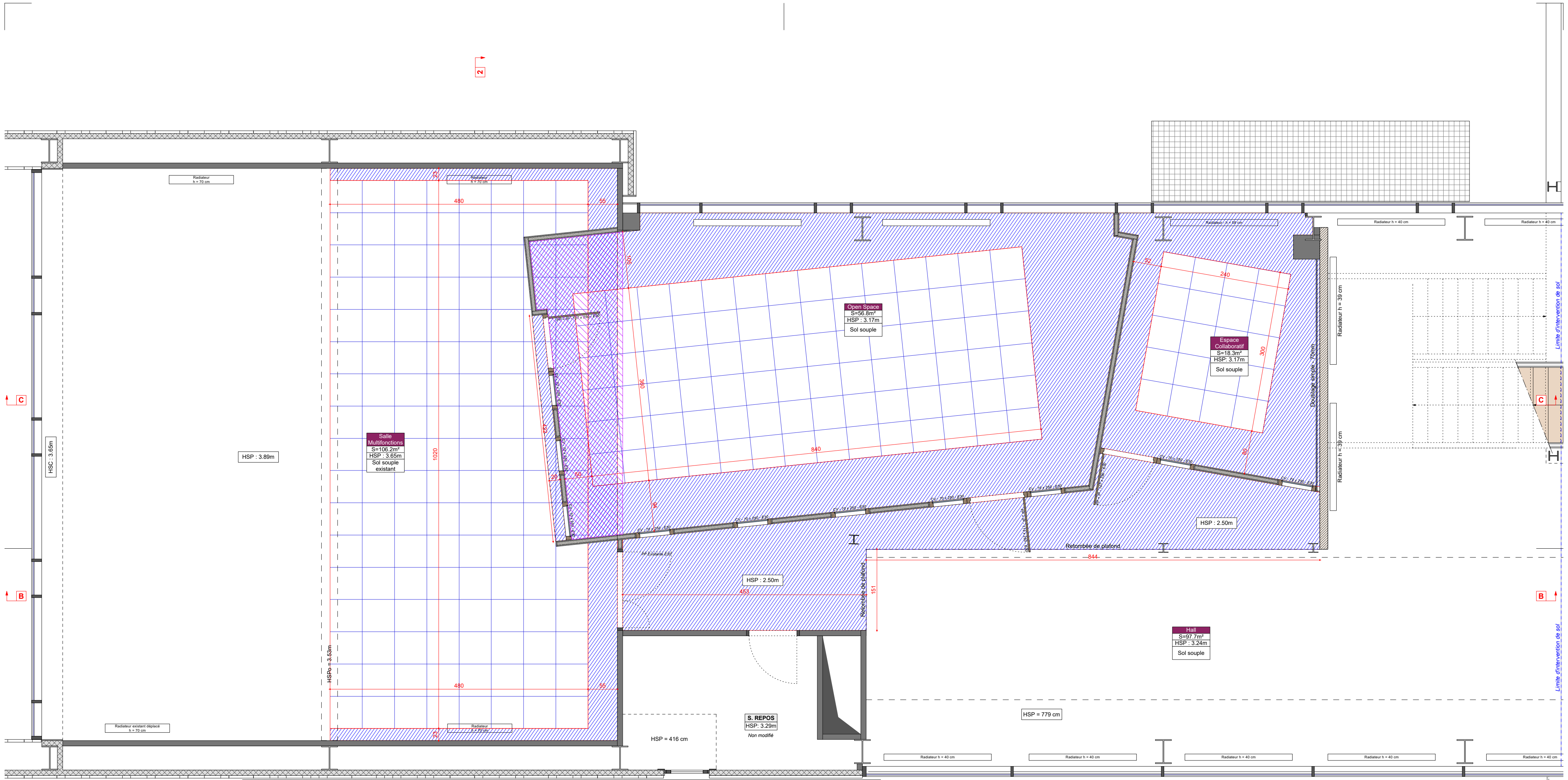

LEGENDE PLAFONDS

Aménagement d'espaces pédagogiques collaboratifs et immersifs
CPER - Projet CAMEXIA

Maîtrise d'Ouvrage:
Ecole Nationale des Arts et Métiers Campus de METZ
4 rue Augustin Fresnel - 57 070 METZ
Tél : 03.87.37.54.30
Email :

Maîtrise d'Ouvre Architecte :
3B Architecture
1, rue de Mainvaux
54 130 SAINT-MAX
Tel : 09 81 07 29 68
Email : 3b-architecture@3b-architecture.fr

Maîtrise d'Ouvre BET :
OTEIS
6, Place du Roi Georges
57 000 METZ
Tel : 06 84 75 38 21
Email : metz@oteis.fr

ZONES 1& 2 - COUPE B-B - PROJET - BASE

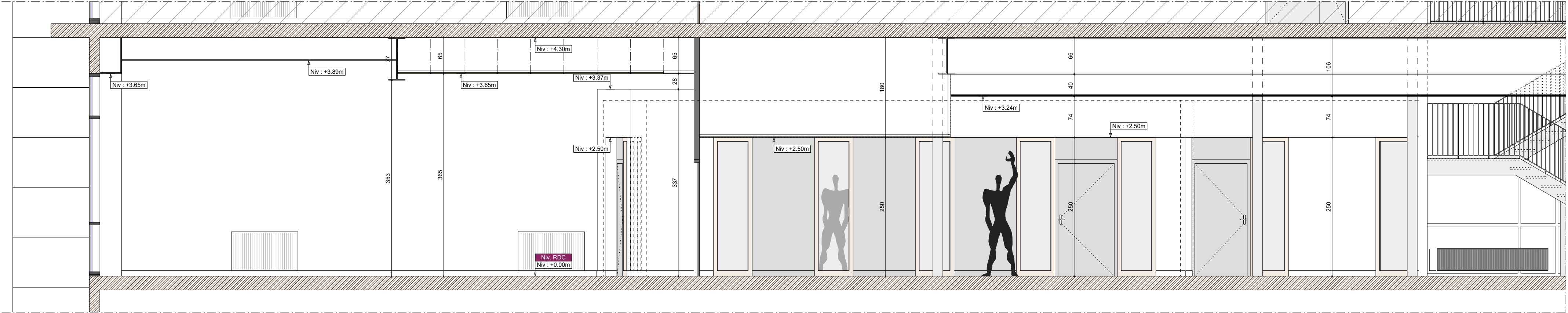

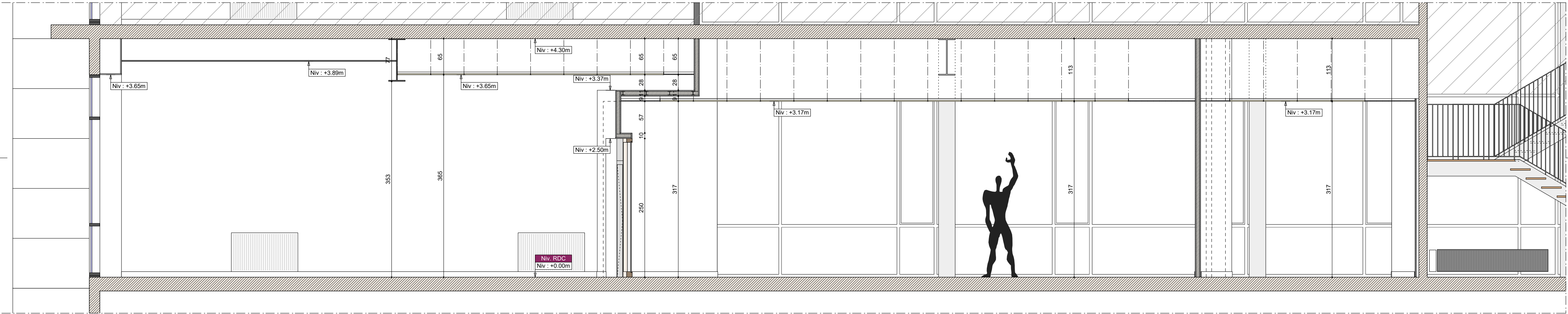

ZONES 1& 2 - COUPE C-C - PROJET - BASE

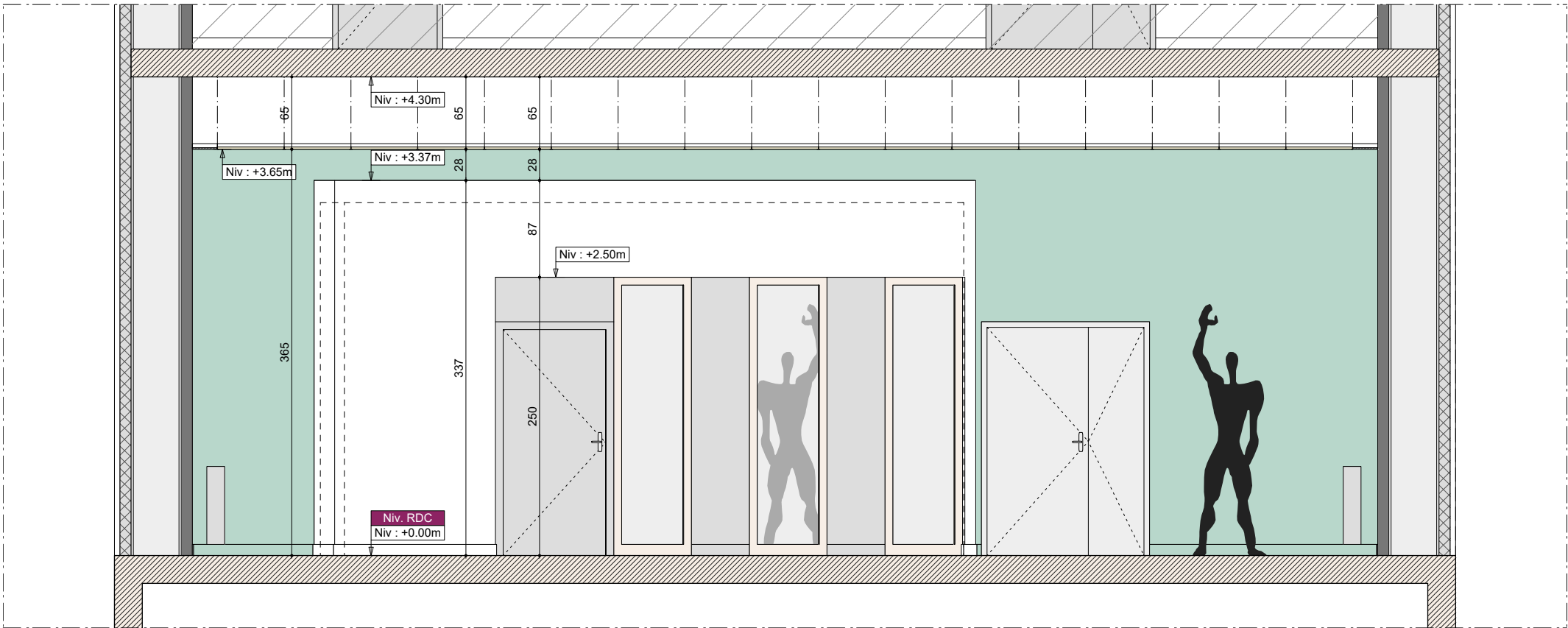

ZONES 1& 2 - COUPE 2-2 - PROJET - BASE



Aménagement d'espaces pédagogiques collaboratifs et immersifs CPR - Projet CAMEXIA				
Maîtrise d'Ouvrage : Ecole Nationale des Arts et Métiers Campus de METZ 4 rue Augustin Fresnel - 57 070 METZ Tél : 03.87.37.54.30 Email : 				
Maîtrise d'Oeuvre Architecte :  3B Architecture 1, rue de Mainvaux 54 130 SAINT-MAX Tel : 09 81 07 29 68 Email : 3b-architecture@3b-architecture.fr		Maîtrise d'Oeuvre BET :  OTEIS 6, Place du Roi Georges 57 000 METZ Tel : 06 84 75 38 21 Email : metz@oteis.fr		
DOSSIER PRO				
ZONES 1 & 2 - COUPES B-B / C-C / 2-2 - PROJET - BASE				
12/12/2025	Indice	A	Echelle :	Ech : 1/50è C02

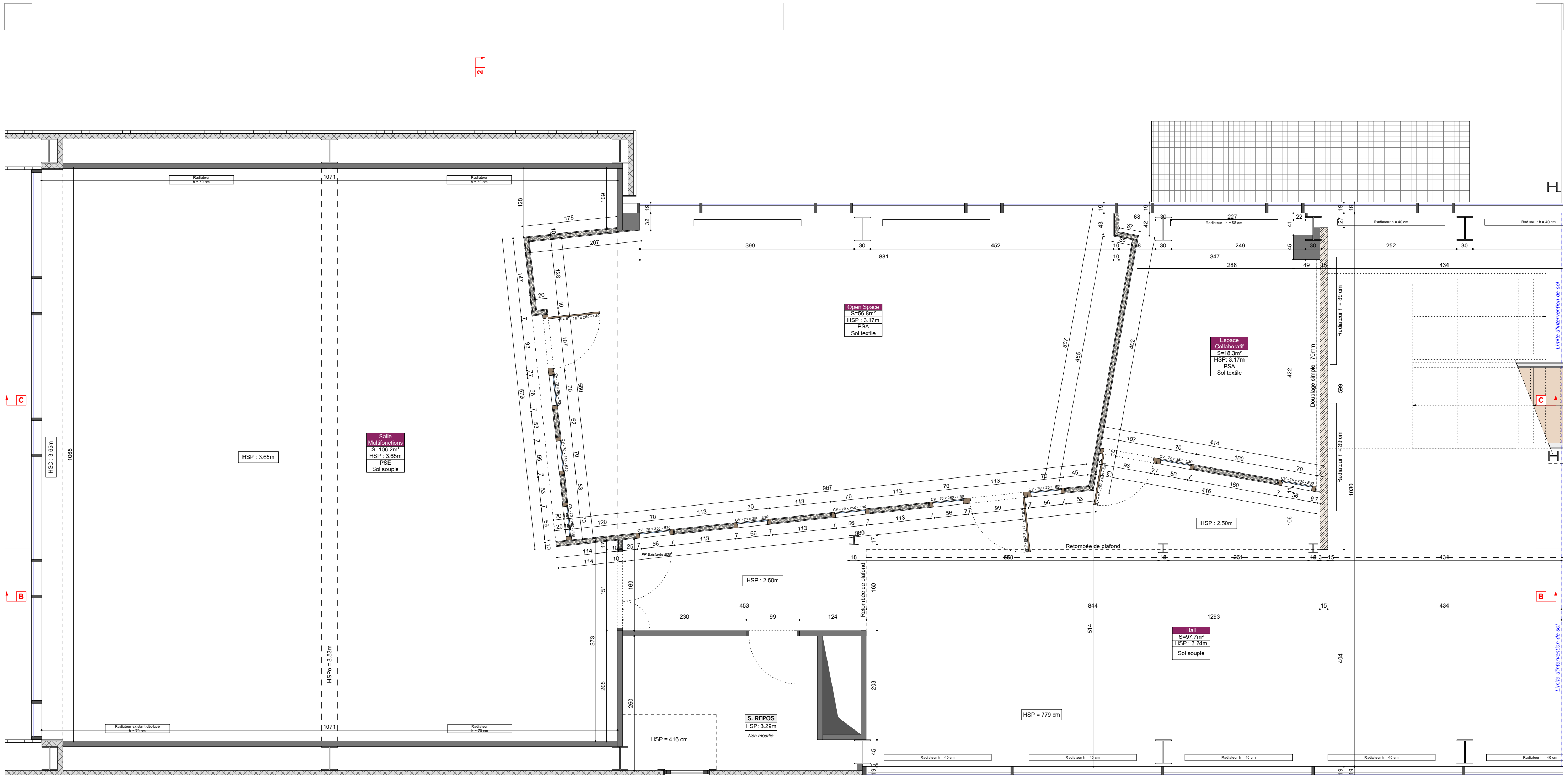

Aménagement d'espaces pédagogiques collaboratifs et immersifs
CPER - Projet CAMEXIA

Maitrise d'Ouvrage:

Ecole Nationale des Arts et Métiers Campus de METZ
4 rue Augustin Fresnel - 57 070 METZ
Tél : 03.87.37.54.30
Email :



Maitrise d'Oeuvre Architecte :

3B Architecture
1, rue de Mainvaux
54 130 SAINT-MAX
Tél : 09 81 07 29 68
Email : 3b-architecture@3b-architecture.fr

Maitrise d'Oeuvre BET :

OTEIS
6, Place du Roi Georges
57 000 METZ
Tél : 06 84 75 38 21
Email : metz@oteis.fr

DOSSIER PRO

ZONES 1 & 2 - PLAN RDC - PROJET - PSA / PSE

12/12/2025 Indice **A** Echelle : Ech : 1/50è

P03'

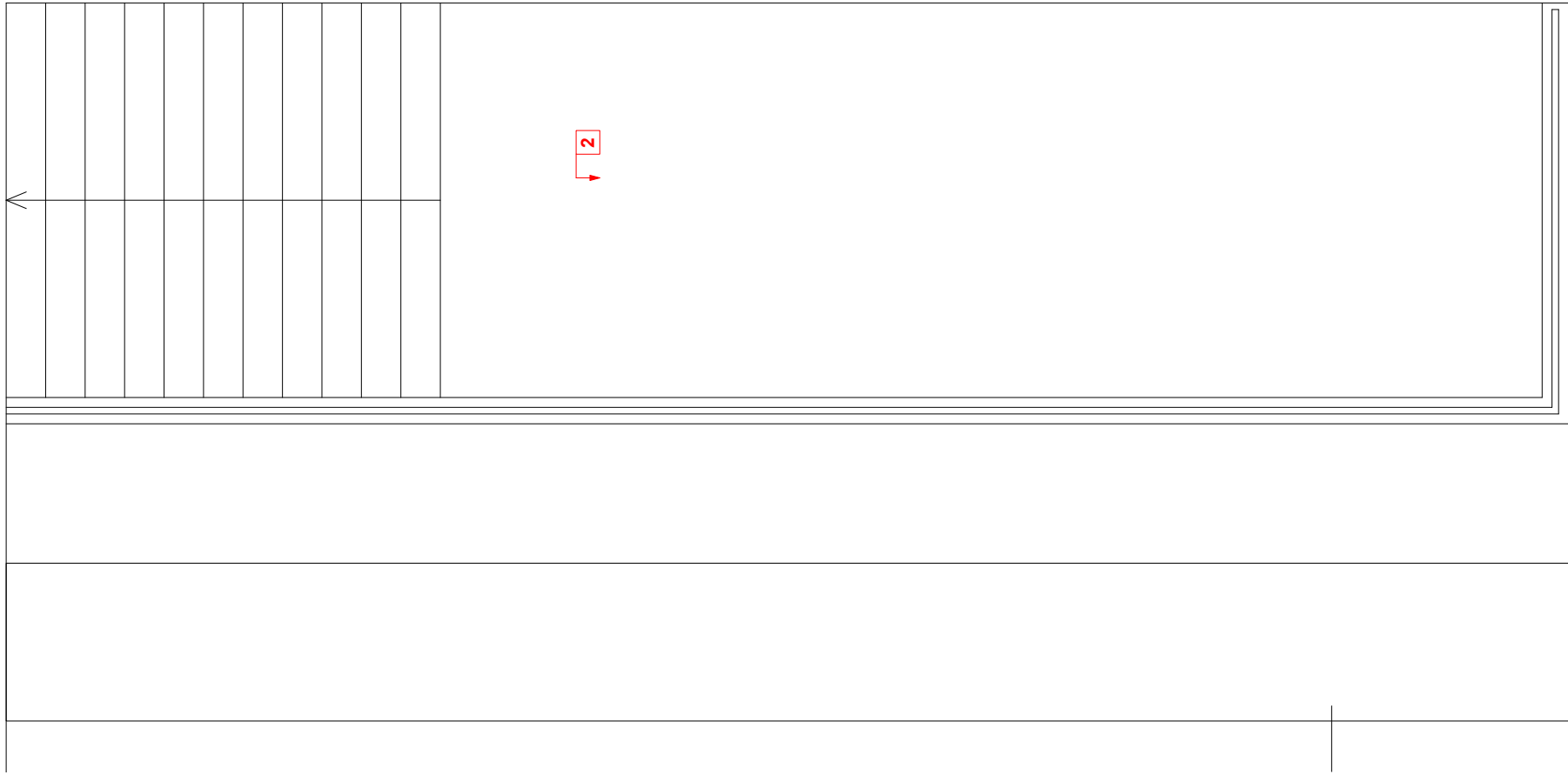
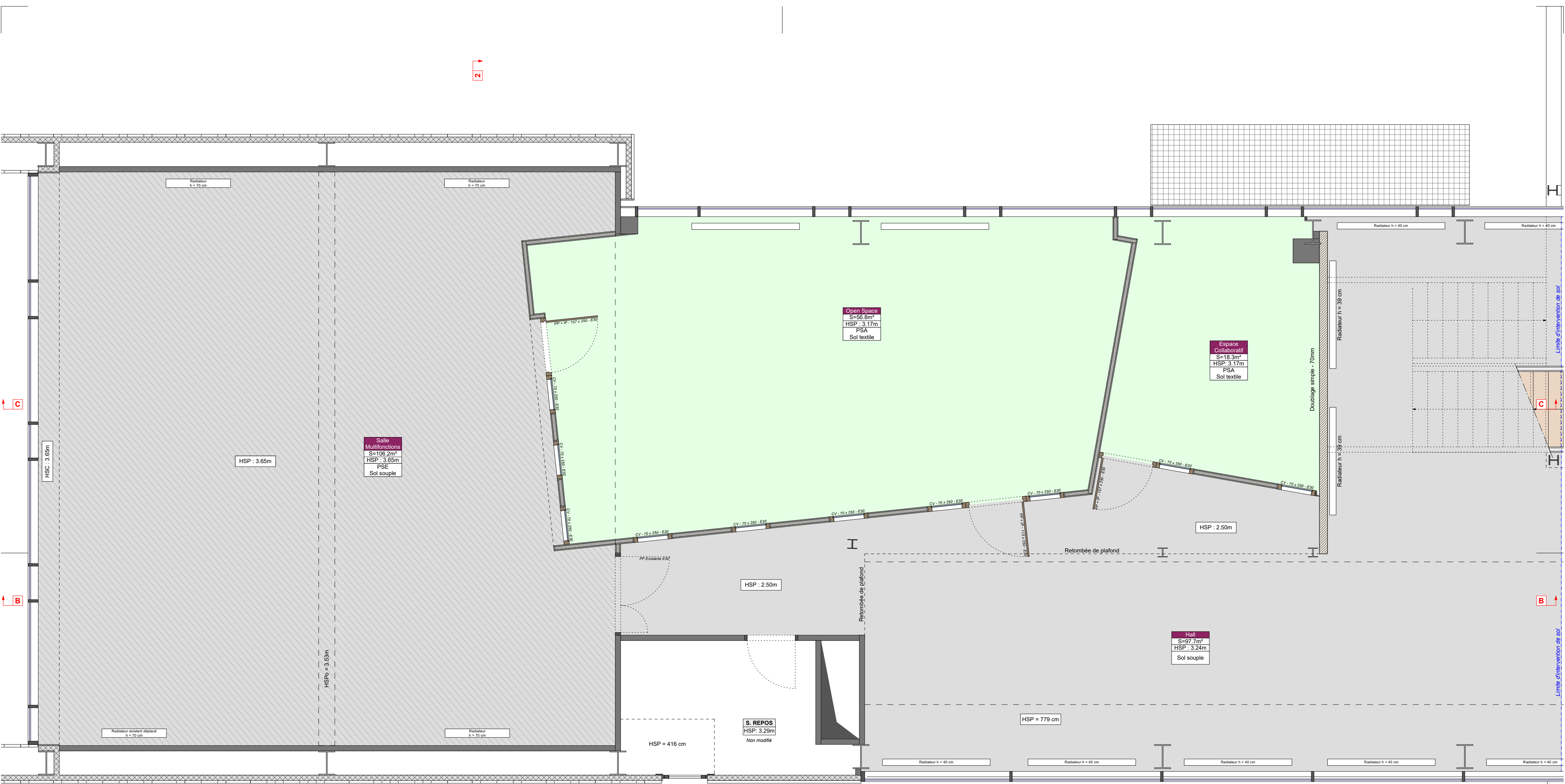

LEGENDE SOLS

Peinture de sol

PSE - Sol souple PVC
Sphera Element - FORBO

Panneaux OSB Brut

PSA - Sol textile
Sphera Element - FORBO

Sol souple PVC
Sphera Element - FORBO

PSA - Résine de sol

PSE - Tapis de Propreté

Aménagement d'espaces pédagogiques collaboratifs et immersifs

CPER - Projet CAMEXIA

Maitrise d'Ouvrage:

Ecole Nationale des Arts et Métiers Campus de METZ

4 rue Augustin Fresnel - 57 070 METZ

Tél : 03.87.37.54.30

Email :

Arts et Métiers

Maitrise d'Oeuvre Architecte :

3B Architecture

1, rue de Mainvaux

54 130 SAINT-MAX

Tel : 09 81 07 29 68

Email : 3b-architecture@3b-architecture.fr

Maitrise d'Oeuvre BET :

OTEIS

6, Place du Roi Georges

57 000 METZ

Tel : 06 84 75 38 21

Email : metz@oteis.fr

DOSSIER PRO

ZONES 1 & 2 - PLAN RDC - PROJET - PSA / PSE - SOLS

12/12/2025

Indice

A

Echelle :

Ech : 1/50è

PS3'

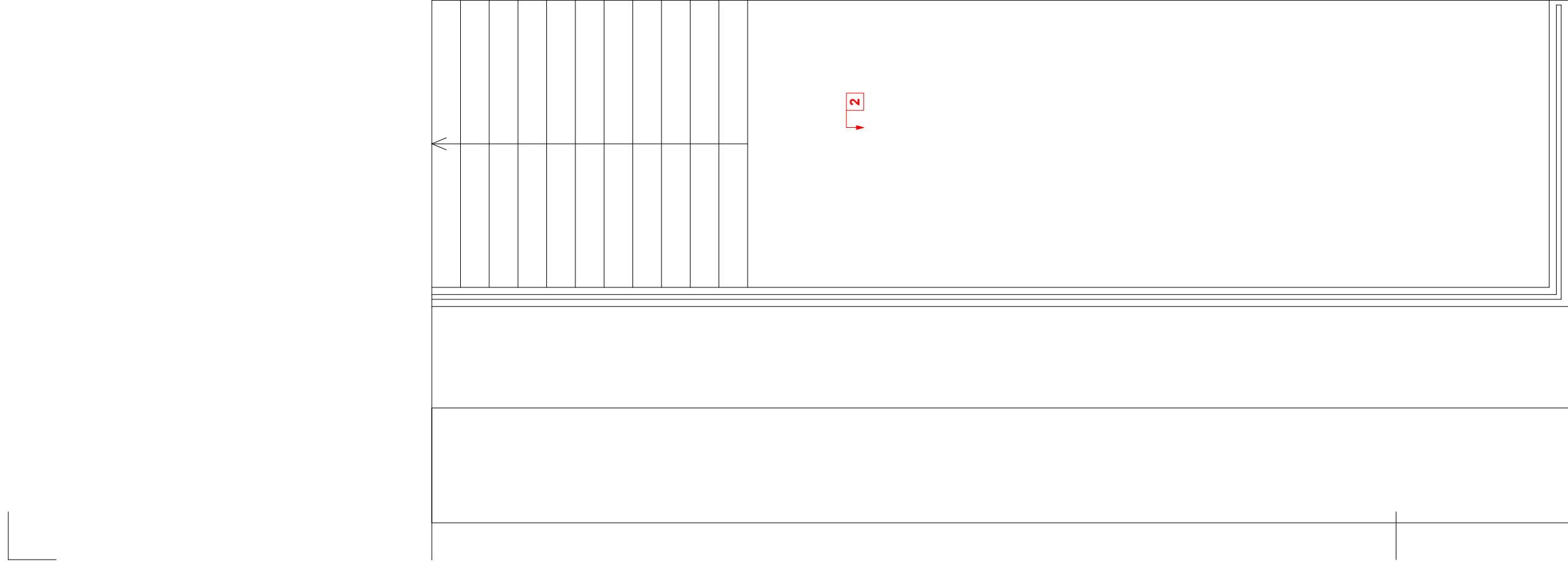
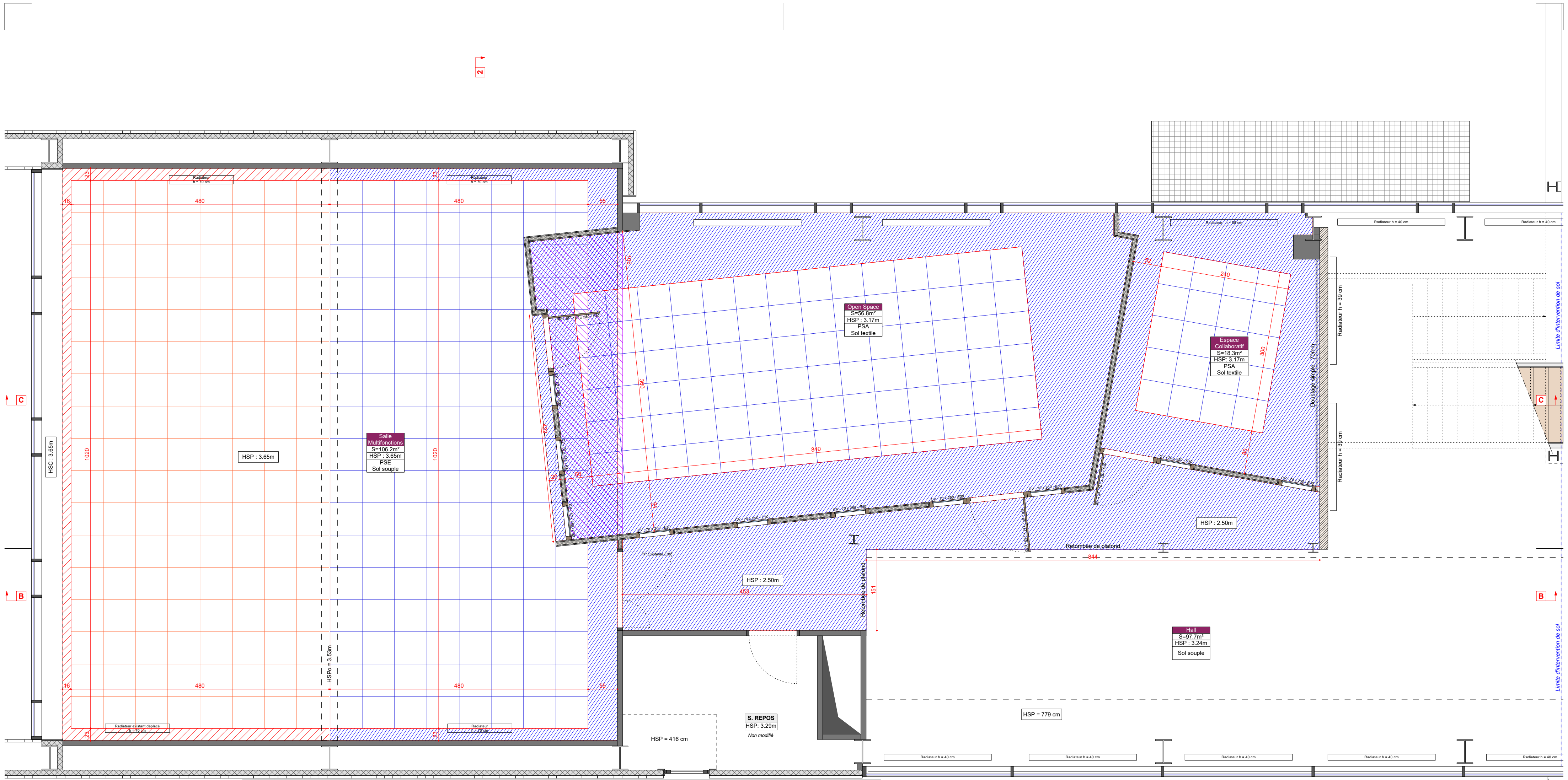

LEGENDE PLAFONDS

Aménagement d'espaces pédagogiques collaboratifs et immersifs
CPR - Projet CAMEXIA

Maîtrise d'Ouvrage:
Ecole Nationale des Arts et Métiers Campus de METZ
4 rue Augustin Fresnel - 57 070 METZ
Tél : 03.87.37.54.30
Email :

Maîtrise d'Ouvre Architecte :
3B Architecture
1, rue de Mainvaux
54 130 SAINT-MAX
Tel : 09 81 07 29 68
Email : 3b-architecture@3b-architecture.fr

Maîtrise d'Ouvre BET :
OTEIS
6, Place du Roi Georges
57 000 METZ
Tel : 06 84 75 38 21
Email : metz@oteis.fr

DOSSIER PRO
ZONES 1 & 2 - PLAN RDC - PROJET - PSE / PSA - PLAFONDS
12/12/2025 Indice **A** Echelle : Ech : 1/50è

PP3'

This architectural section drawing illustrates a building facade with multiple levels and elevations. The drawing is divided into two main sections by a vertical line. The left section shows a series of levels with elevations: Niv : +3.65m, Niv : +3.65m, Niv : +3.65m, Niv : +3.37m, and Niv : +4.30m. The right section shows levels with elevations: Niv : +3.24m, Niv : +2.50m, and Niv : +2.50m. The drawing includes various dimensions and annotations, such as 77, 65, 28, 353, 365, 337, 180, 40, 106, 74, 250, and 250. A small red box labeled 'Niv. RDC' and 'Niv : +0.00m' is located near the bottom center. The drawing also features a silhouette of a person standing in a doorway, a staircase on the right, and a small rectangular structure on the left.

[illegible]C02'